南青山第一マンションズ：1010号室

● 表参道駅まで徒歩1分（A5出口からすぐ！）

■ 物件概要

所 在 地／東京都港区南青山5丁目1番10号

交　　通／東京メトロ銀座・千代田・半蔵門線『表参道』駅まで徒歩1分

構造規模／鉄骨鉄筋コンクリート造　地下1階・地上12階建

用　　途／住居

賃貸面積／**111.16**m²（約**33.62**坪）

設　　備／エレベーター・エアコン

竣　　工／1970年12月

入　　居／2024年4月上旬

■ リビングからの眺め

■ 現地案内図

■ 賃貸条件

賃　　料／**600,000**円：@ 約1.78万円／坪

共 益 費／賃料に含む

敷　　金／**4**ヶ月分

礼　　金／**1**ヶ月分

契約形態／定期建物賃貸借契約

契約期間／**2**年間

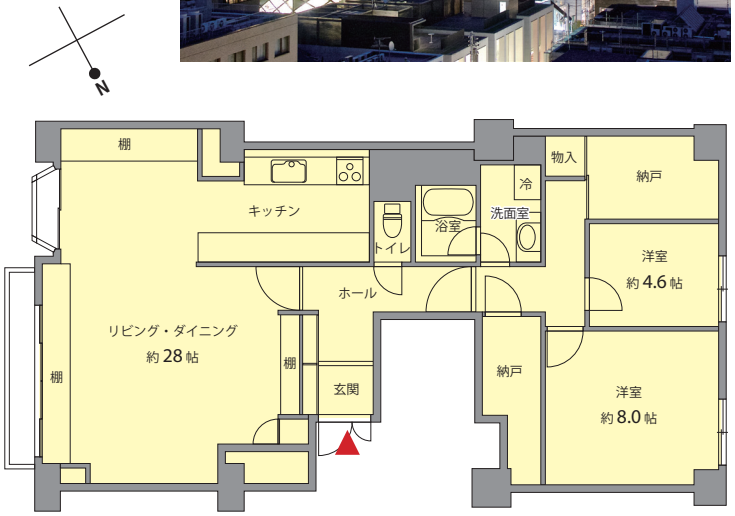

● 保証会社加入必須

● 図面と現況が異なる場合は現況を優先と致します。

for RENT APARTMENT SHOP OFFICE HOUSE

GREEN SEED

株式会社グリーンシード

〒107-0062 東京都港区南青山5-2-1 ALLIANCE 5F

Tel : 03-3400-5511（代）　Fax : 03-3400-5517

■ お問い合わせ

03-**3400-5511**

担当：　池 田

東京都知事免許(6)74449号

資料作成コード:24K0201

■ 手数料

手 数 料 負担の場合	貸主		借主	100%
手 数 料 配分の場合	元付		客付	100%

■ 情報公開日

■ 取引態様　貸 主

■ ネット掲載　不 可

■ 内見　相 談

■ 案内方法

KEY	○ 即日
○ 有	○ 前日
◉ 無	◉ 相談

green seed co.,ltd.