パティオ原宿：101号室

○角部屋・日当たり良好！　○表参道駅、明治神宮前駅まで徒歩9分

■ 現地案内図

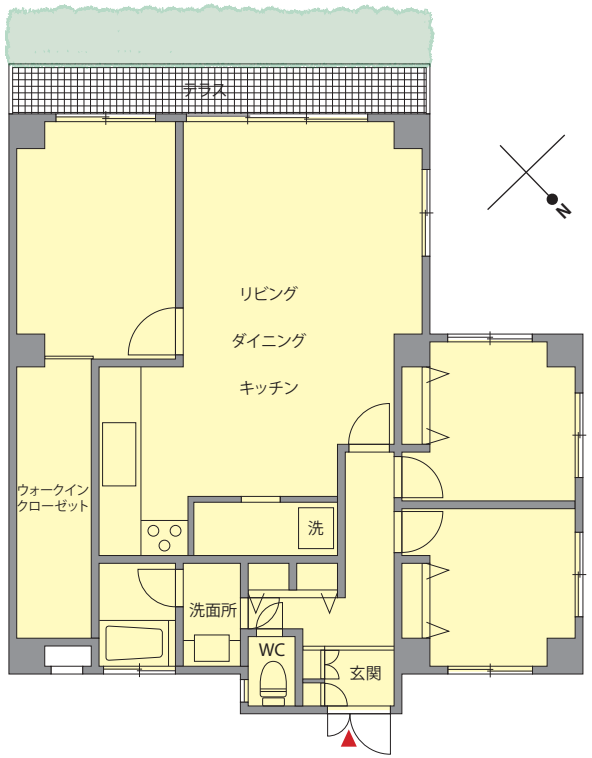

101号室／92.48m²（約27.97坪）

■ 物件概要

所 在 地／東京都渋谷区神宮前3丁目15番22号
交　　通／東京メトロ銀座・千代田・半蔵門線『表参道』駅まで徒歩9分
東京メトロ千代田・副都心線『明治神宮前』駅まで徒歩9分
JR山手線『原宿』駅まで徒歩11分
構造規模／鉄骨鉄筋コンクリート造　地上3階建
用　　途／住居・事務所
賃貸面積／92.48m²（約27.97坪）
設　　備／エレベーター・オートロック・エアコン
※オーブンレンジ使用不可
竣　　工／1990年9月
入　　居／即入居可

■ 賃貸条件

賃　　料／412,500円
（税抜 375,000円：@ 約1.34万円／坪）
共 益 費／賃料に含む
敷　　金／事務所：3ヶ月分（税抜賃料）
住　　居：2ヶ月分（税抜賃料）
礼　　金／2ヶ月分（税込賃料）
契約期間／2年間
更 新 料／新賃料の1ヶ月分（税込賃料）
そ の 他／住居の場合、賃料・礼金・更新料は非課税です

● 手数料／本物件の賃貸借契約が成立した場合、借主様より仲介手数料として税込賃料の1ヶ月分相当額を頂戴致します。

● 図面と現況が異なる場合は現況を優先と致します。

for RENT APARTMENT SHOP OFFICE HOUSE

パノラマ画像

GREEN SEED

■ お問い合わせ
03-3400-5511

株式会社グリーンシード
〒107-0062 東京都港区南青山5-2-1 ALLIANCE 5F
Tel：03-3400-5511（代）　Fax：03-3400-5517

担当：岡 野

東京都知事免許(6)74449号
資料作成コード:26N0306

■ 手数料

手数料負担の場合	貸主		借主	100%
手数料配分の場合	元付		客付	100%

■ 情報公開日

■ 取引態様
専 任 媒 介

■ ネット掲載
不 可

■ 内見
相 談

■ 案内方法

KEY	○ 即日
○ 有	○ 前日
◉ 無	◉ 相談

green seed co.,ltd.