サンクレスト原宿：302号室

■ 現地案内図

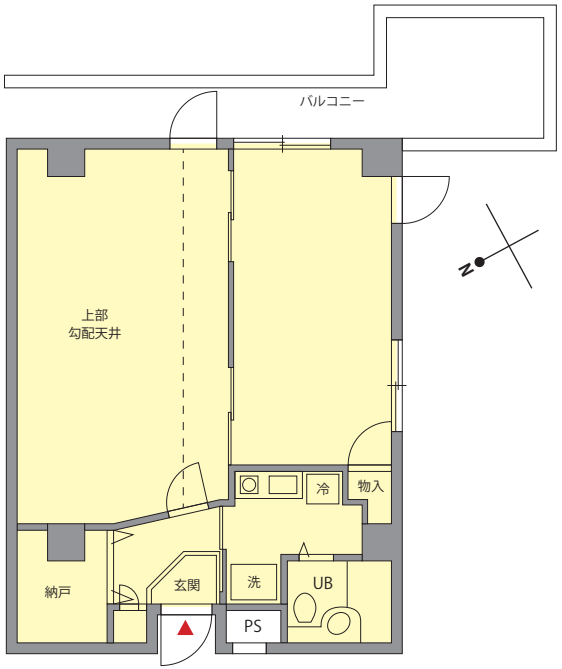

■ 物件概要

所 在 地／東京都渋谷区神宮前4丁目18番11号

交　　通／東京メトロ千代田・副都心線『明治神宮前』駅まで徒歩5分

東京メトロ銀座・千代田・半蔵門線『表参道』駅まで徒歩8分

構造規模／鉄筋コンクリート造　地下1階・地上3階建

用　　途／住居（SOHO可）・事務所

賃貸面積／約**52.75**m²（約**15.95**坪）

設　　備／オートロック・室内洗濯機置場・エアコン

竣　　工／1992年6月

入　　居／即入居可

■ 賃貸条件

賃　　料／住　居：**250,000**円：@ 約1.56万円／坪

事務所：**275,000**円：@ 約1.72万円／坪

共 益 費／住　居：**5,000**円

事務所：**5,500**円

敷　　金／住　居：**1**ヶ月分

事務所：**3**ヶ月分

礼　　金／**1**ヶ月分

契約期間／**2**年間

更 新 料／新賃料の**1**ヶ月分

● **鍵交換費用を入居時に負担いただきます**
● **保証会社加入必須**
● 図面と現況が異なる場合は現況を優先と致します。
● 手数料／本物件の賃貸借契約が成立した場合、借主様より仲介手数料として1ヶ月分（別途消費税）の賃料相当額を頂戴致します。

for RENT APARTMENT SHOP OFFICE HOUSE

パノラマ画像

GREEN SEED
株式会社グリーンシード
〒107-0062 東京都港区南青山5-9-21 1F
Tel：03-3400-5504 Fax：03-3400-5529

■ お問い合わせ
03-**3400-5504**

担当：　中 川

東京都知事免許（6）74449 号
資料作成コード：25K0306

■ 手数料

手 数 料 負担の場合	貸主		借主	100%
手 数 料 配分の場合	元付		客付	100%

■ 情報公開日

■ 取引態様
媒 介

■ ネット掲載
不 可

■ 内見
可

■ 案内方法

KEY	○ 即 日
○ 有	○ 前 日
◉ 無	◉ 相 談

green seed co.,ltd.